



# ÑAPU'Ã PARAGUAY

---

Recuperación y  
Transformación  
para todos

# Una agenda de transformación de la gestión pública con un gasto más eficiente

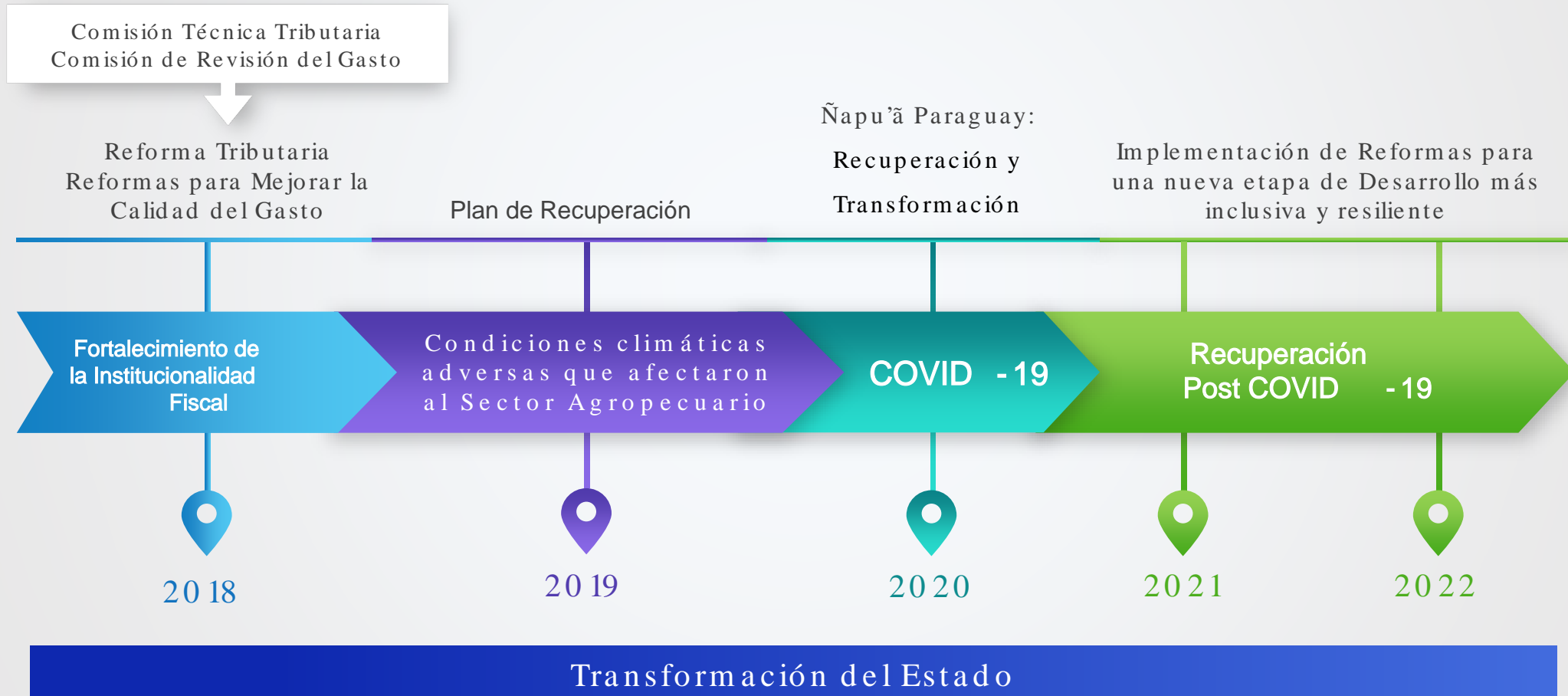

# El Gobierno actuó en forma decidida, sincronizada y sistémica, los datos de la actividad económica dan cuenta de ello

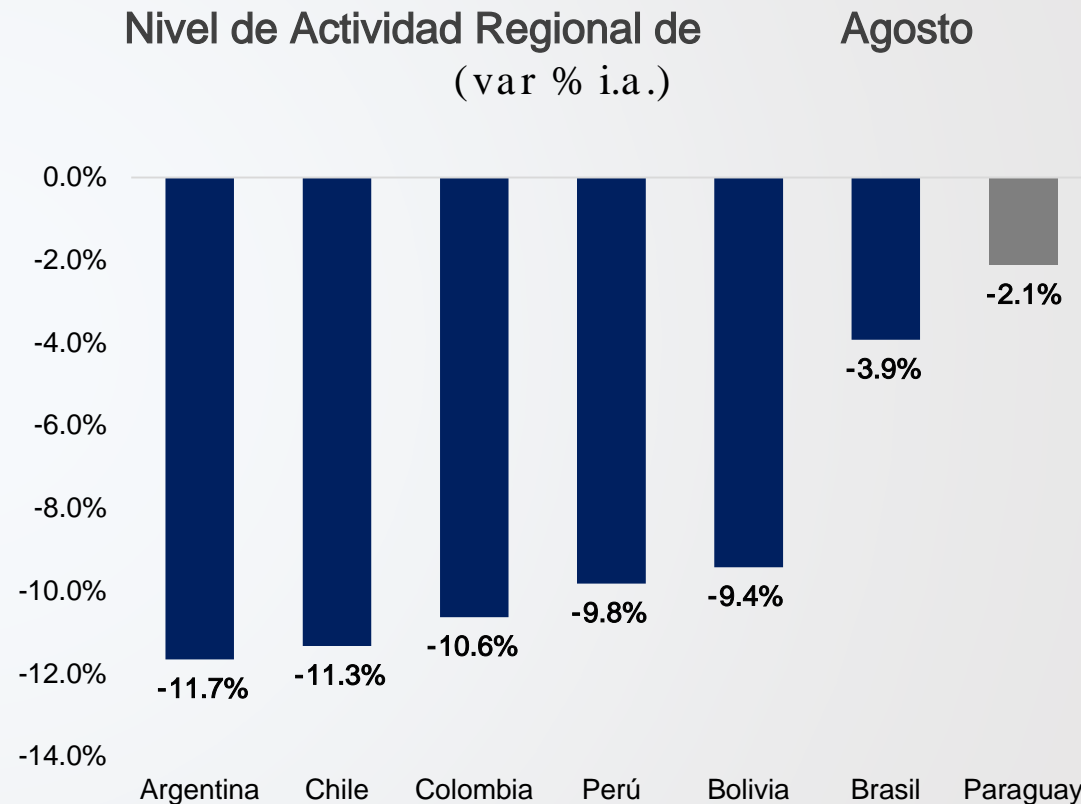
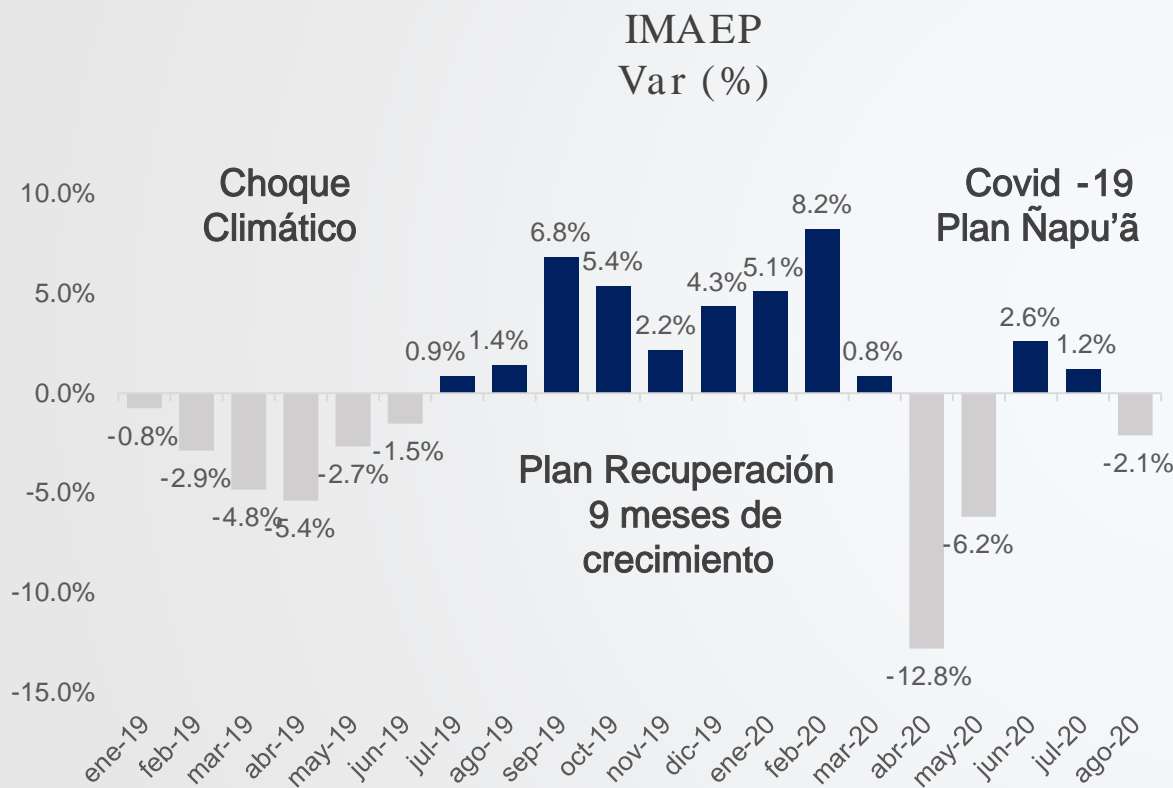

Fuente : Banco Central del Paraguay

Fuente: Bancos Centrales e Institutos de Estadísticas de los países.

# A pesar del severo shock experimentado, la economía paraguaya mantiene una resiliencia macroeconómica

Proyección de Crecimiento Económico 2020

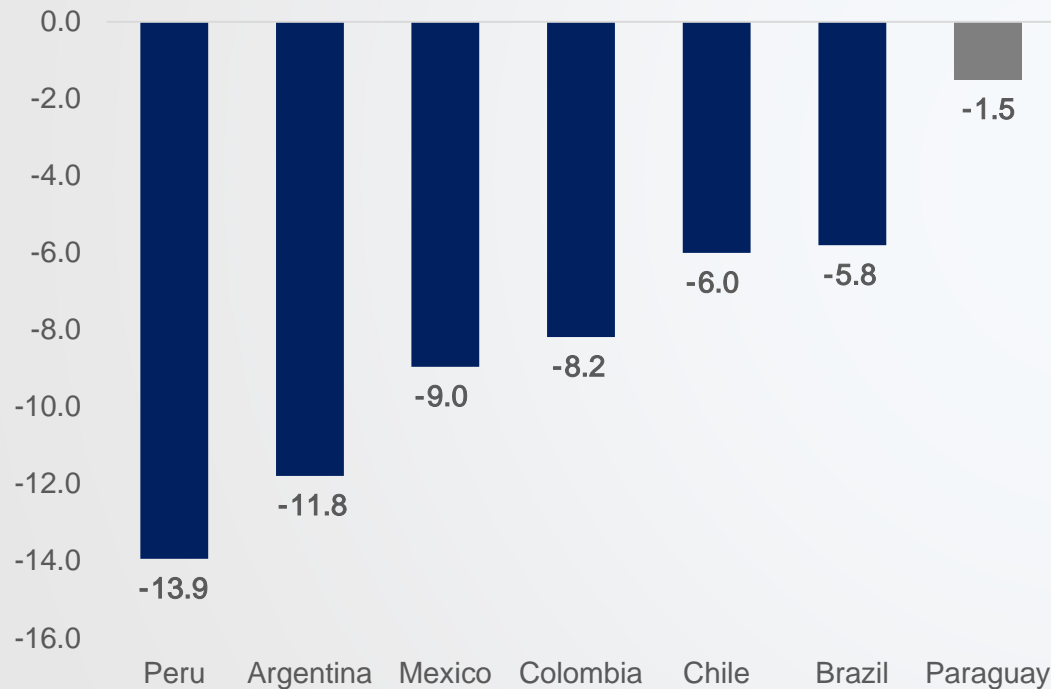

Proyección de Crecimiento Económico 2021

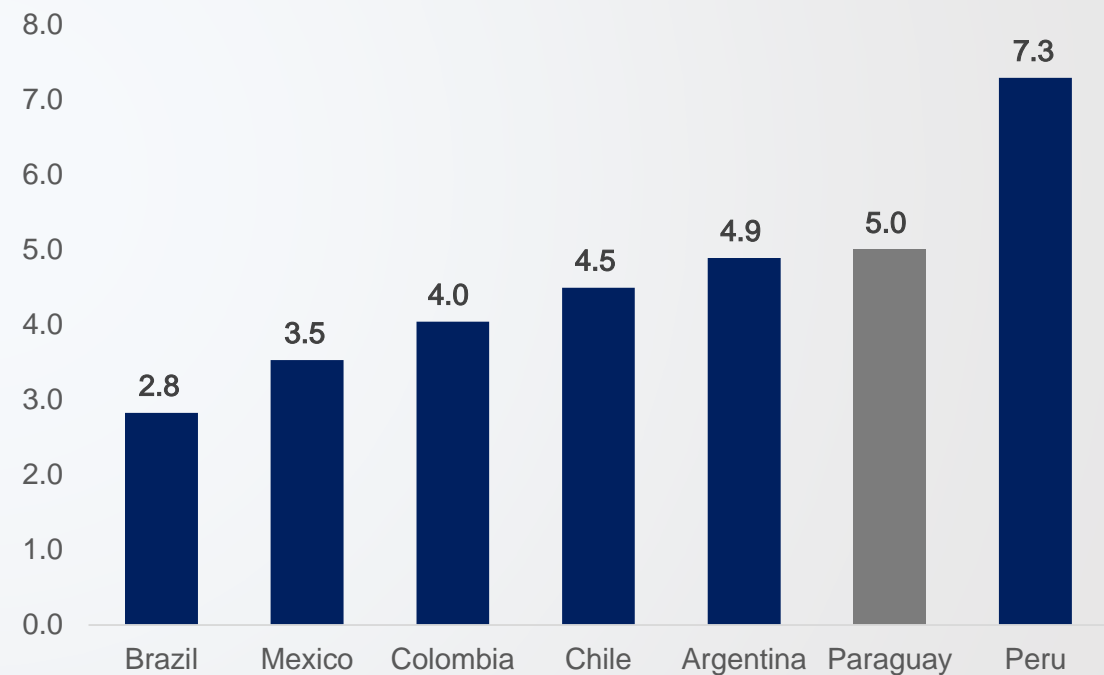

Fuente: BCP, IMF

# Con un resultado fiscal explicado por las medidas implementadas para enfrentar la Pandemia

Balance Fiscal (% of GDP)

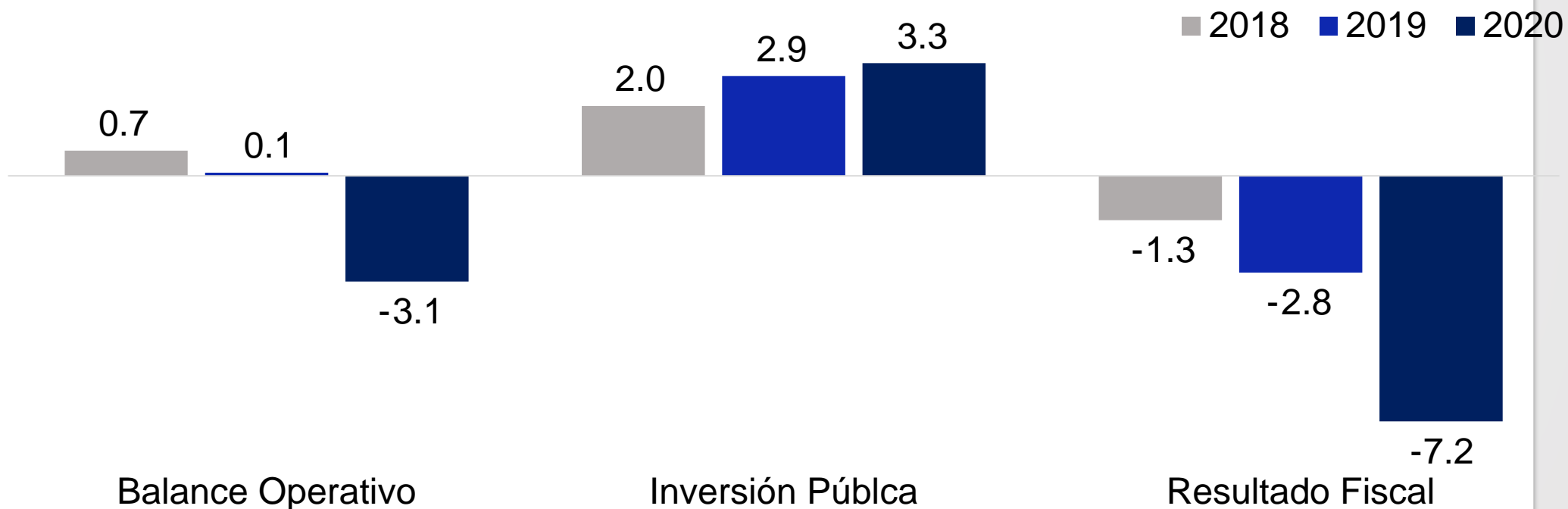

# Con Inversión Pública de alto impacto en el crecimiento económico

**Inversión Pública - Adm. Central en mill USD**

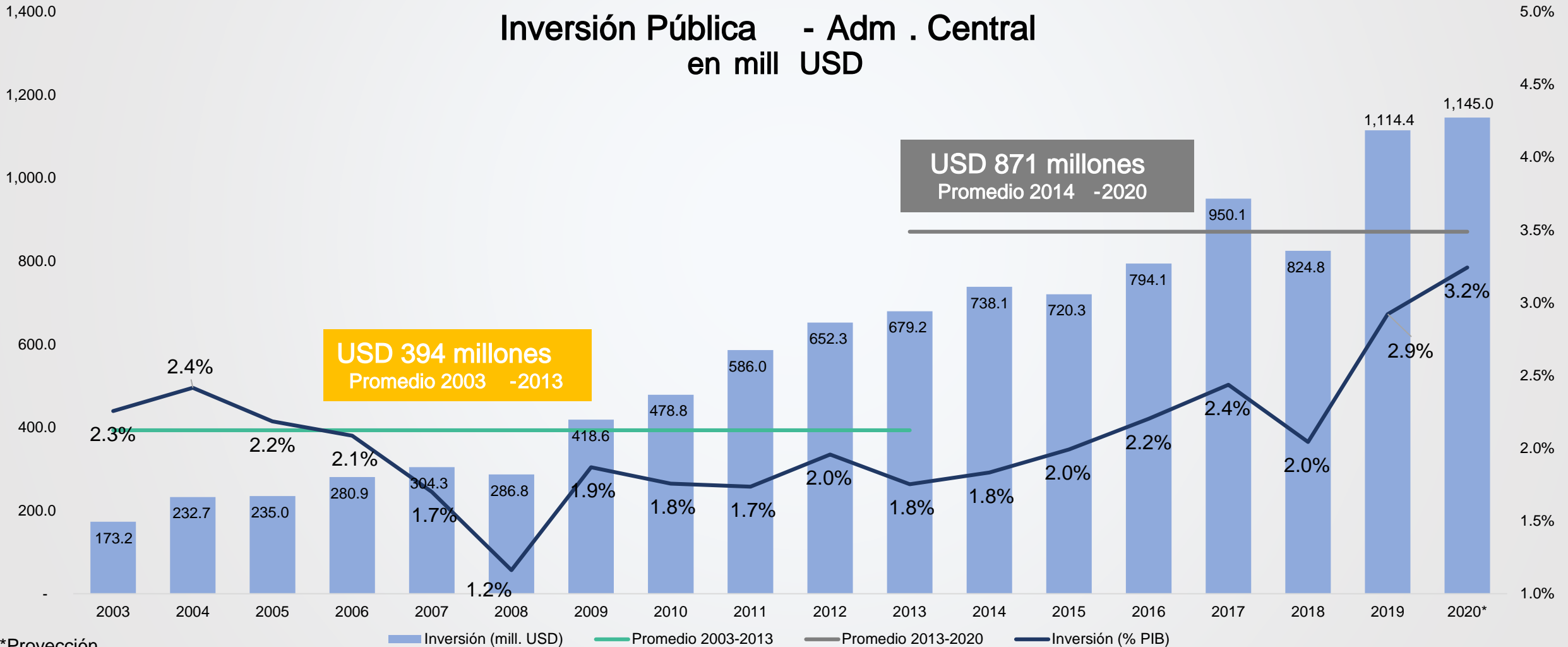

\*Proyección.

# Aún con el aumento de deuda registrado en el 2020, Paraguay se mantiene entre los países con menor nivel de deuda de la región para el 2020

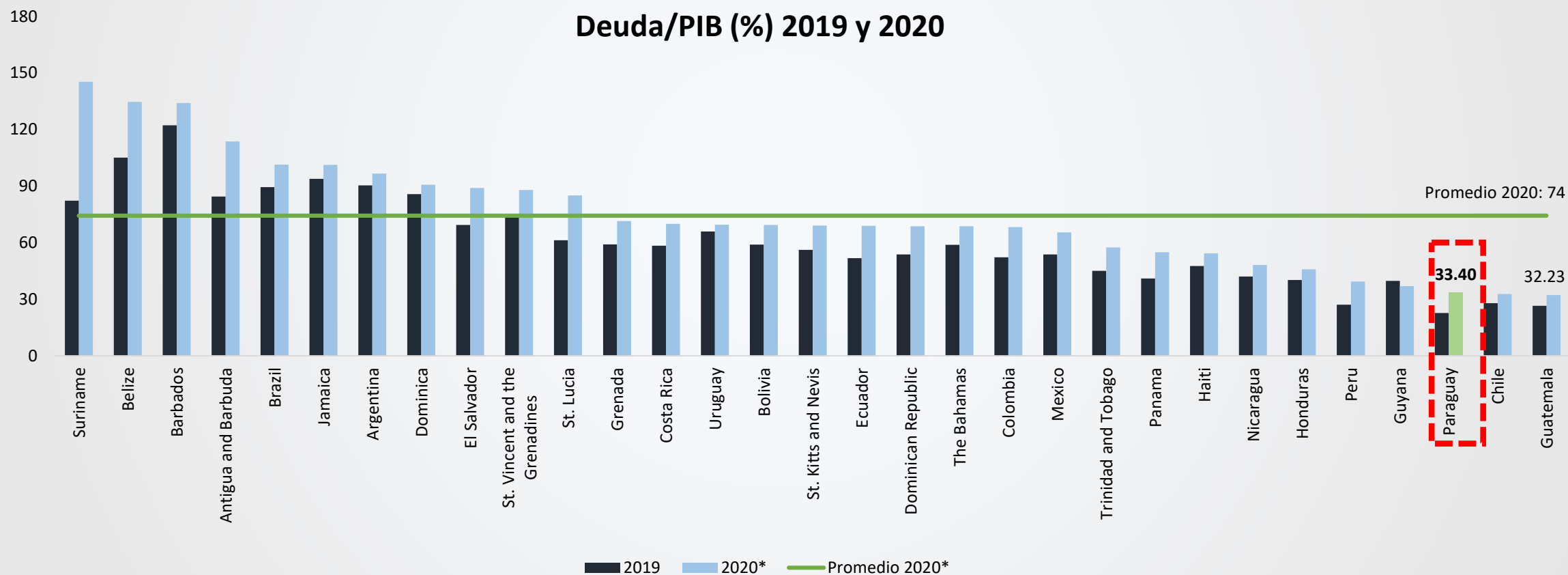

Fuente: WEO a Octubre 2020 y Ministerio de Hacienda .Datos Preliminares a Septiembre de 2020.

# Recuperación + Transformación para todos



“Ñapu’ã Paraguay”  
se encuentra  
alineado con los  
ODS y el PND 2030

Referencias PND 2030:



Eje 1: Reducción de Pobreza y Desarrollo Social



Eje 2: Crecimiento económico inclusivo



Eje 3: Inserción de Paraguay en el mundo



# Una nueva gestión pública con mejores servicios para la ciudadanía



Transformación Educativa

Reforma del Sistema de Salud

Organización de la Estructura del Estado

Mejora del Sistema de Compras Públicas

Función Pública y Reforma del Servicio Civil

Superintendencia de Jubilaciones y Pensiones

Reforma Carta Orgánica de la AFD

Mejora del Clima de Negocios

Formalización del Empleo

Responsabilidad Fiscal 2.0

Administración de Pasivos

# El Plan Fiscal de Mediano Plazo apunta a una reducción gradual del déficit fiscal

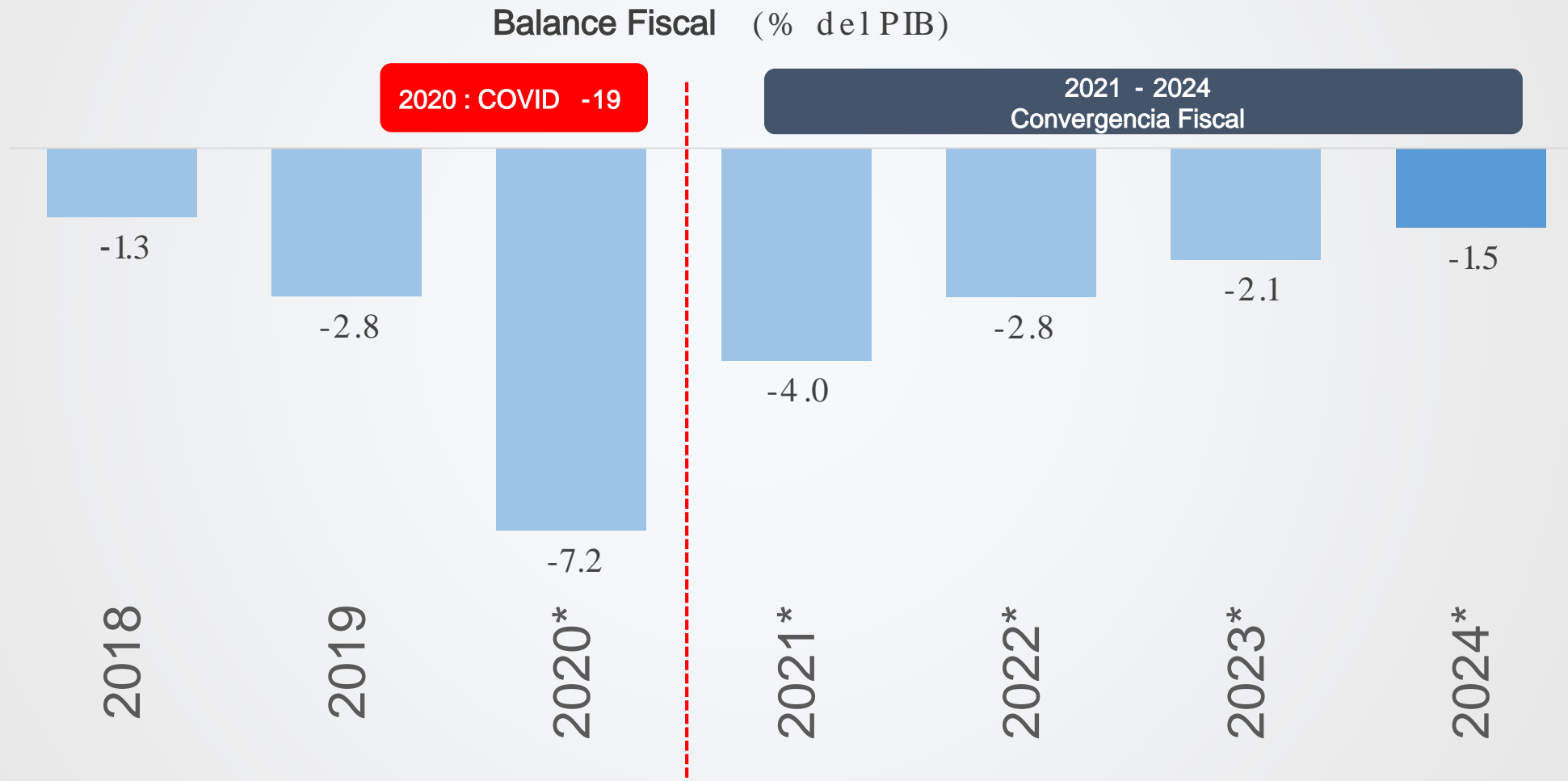

\*Proyección, basada en una tasa de crecimiento promedio de 2.6% para los años 2020 a 2024. Fuente: Ministerio de Finanzas - SSEE

# Plan de Recuperación

USD 327,6  
millones

+Protección Social  
+Acceso a Seguridad  
Social

USD 1306,3  
millones

+Inversión Pública  
para empleos, obras  
de infraestructura y  
viviendas

USD 681,0  
millones

+Crédito para  
+Desarrollo para  
empresas y  
emprendedores

Total Plan USD 2.314,9 millones

# Apoyo al empleo y las empresas

## Formalización del empleo

Proceso simplificado para formalización con acceso a la Seguridad Social



## Acceso al Crédito

Para MIPYMES y unipersonales  
USD 681 millones vía Banca Pública



## Nuevos Empleos

La inversión pública permitirá crear 124.240 nuevos empleos directos o indirectos

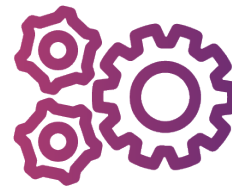

## Ayuda para trabajadores Formales

Subsidios para Suspensión de Contratos vía el Instituto de Previsión Social (IPS)



# Protección social

Total Pilar Social: USD 327,6 millones

## Pytyvõ

USD 175 millones

770.000 beneficiarios

## MAG

USD 27,6 millones

Desarrollo para el Sector Agrícola  
Inserción a los Mercados Agrarios

## Otros Programas Sociales

USD 71 millones

Fortalecimiento de los demás programas sociales tales como:

- Tekoporã
- Adultos Mayores
- Abrazo
- Conectividad
- Otros

## IPS

USD 50 millones

Segundo aporte del Estado para fortalecimiento del Instituto

## MEC

USD 4 millones

Kits de alimentos para estudiantes de escuelas públicas y subvencionadas

# Reconversión empresarial y laboral



Algunos sectores clave identificados:

Industrias creativas y manufacturas livianas

Servicios informáticos y personales

Agroindustria de Valor Agregado y logística regional

# Créditos para los sectores afectados por el COVID -19

**AFD**



Agencia Financiera de Desarrollo

- **FOGAVI:** Por USD 100 millones, para otorgar aproximadamente 20 mil garantías para la construcción de viviendas.
- Entre el 2020/2021 a través de créditos o emisiones por USD 200 millones otorgará créditos para viviendas y otros sectores económicos.

**BNF**



Banco Nacional de Fomento

- Créditos a largo plazo para el sector productivo, comercial, industrial y servicios con plazos desde 5, 7 y 10 años.
- Créditos para la vivienda con plazos entre 10 y 15 años.
- Nuevos créditos para MIPYMES USD 361 millones.

**CAH**



Crédito Agrícola de Habilitación

- Aproximadamente 5000 créditos para la asistencia de Productores Rurales, Micro y Pequeñas Empresas (Comercio, Consumo, Producción y Servicio).
- Capitalización por USD 10 millones.

**FG**



Fondo Ganadero

- Créditos y asistencia técnica para 2.400 MIPYMES de la cadena de valor ganadera, afectadas por el COVID -19.
- Capitalización por USD 10 millones.

# Financiamiento privado en análisis

Tipo de Financiamiento	Proyecto	Monto en millones de USD	Fecha Estimada e Licitación
Ley N° 6324/19 ANDE (Llave en Mano - con Garantía del Tesoro)	<ul style="list-style-type: none"> <li>✓ Transmisión y Distribución de energía.</li> </ul>	<b>300</b>	1° semestre 2021
Ley N° 5102/13 (APP)	<ul style="list-style-type: none"> <li>✓ <b>Ruta 6:</b> mejoramiento, duplicación y operación del tramo Cambyretá hasta el acceso a Pirapó.</li> </ul>	<b>100</b>	1° semestre 2021
	<ul style="list-style-type: none"> <li>✓ <b>Ruta 1:</b> mejoramiento, duplicación y operación del tramo Ytororó hasta Quindy.</li> </ul>	<b>180</b>	1° semestre 2021
	<ul style="list-style-type: none"> <li>✓ <b>Hidrovia:</b> dragado de apertura y mantenimiento del río Paraguay en tramo soberano.</li> </ul>	<b>110</b>	1° semestre 2021
	<ul style="list-style-type: none"> <li>✓ <b>Ferry:</b> transporte Fluvial de pasajeros sobre el Río Paraguay.</li> </ul>	<b>83</b>	1° semestre 2021
Ley 3009 De producción y transporte independiente de energía eléctrica	<ul style="list-style-type: none"> <li>✓ Construcción y operación de centrales hidroeléctricas</li> </ul>		Análisis del Marco Regulatorio para su ajuste e implementación
<b>TOTAL</b>		<b>773</b>	



# Viviendas para la clase media



20.000 nuevas viviendas

6.000 nuevas viviendas por USD 46,7 millones (MUVH)

Fondo de Garantía para la Vivienda: Fondo inicial de 100 millones para más de 12.000 viviendas (AFD)

Cobertura para ingresos familiares entre 2 a 4 salarios mínimos (AFD)

Plazo de hasta 20 años (AFD)

# Transparencia y Control Ciudadano



La ciudadanía tendrá acceso a toda la información y podrá realizar un control de la ejecución de las acciones a través de una plataforma de seguimiento.



Ante conocimiento de irregularidades o hechos de corrupción ocurridos en el marco de la utilización de los recursos del plan Ñapu'ã la ciudadanía puede acceder a la Secretaría Nacional Anticorrupción en:

Portal de denuncias anticorrupción: [www.denuncias.dov.py/ssps/](http://www.denuncias.dov.py/ssps/)

Teléfono: (021) 220 002/3

24 horas al WhatsApp: (0961) 505 660

Correo electrónico: [info@senac.gov.py](mailto:info@senac.gov.py)



# ÑAPU'Ã PARAGUAY

---

Recuperación y  
Transformación  
para todos