



# X Foro Iberoamericano de Coordinación Presupuestaria, Financiera y Fiscal Intergubernamental

## Fortalecimiento das receitas próprias no Estado do Pará

**René de Oliveira e Sousa Júnior**  
Secretário de Estado da Fazenda  
Governo do Estado do Pará

# Agenda

Dimensão Estratégica do Estado do Pará

Situação Fiscal

Fortalecimento das receitas próprias

# Economia e Demografia

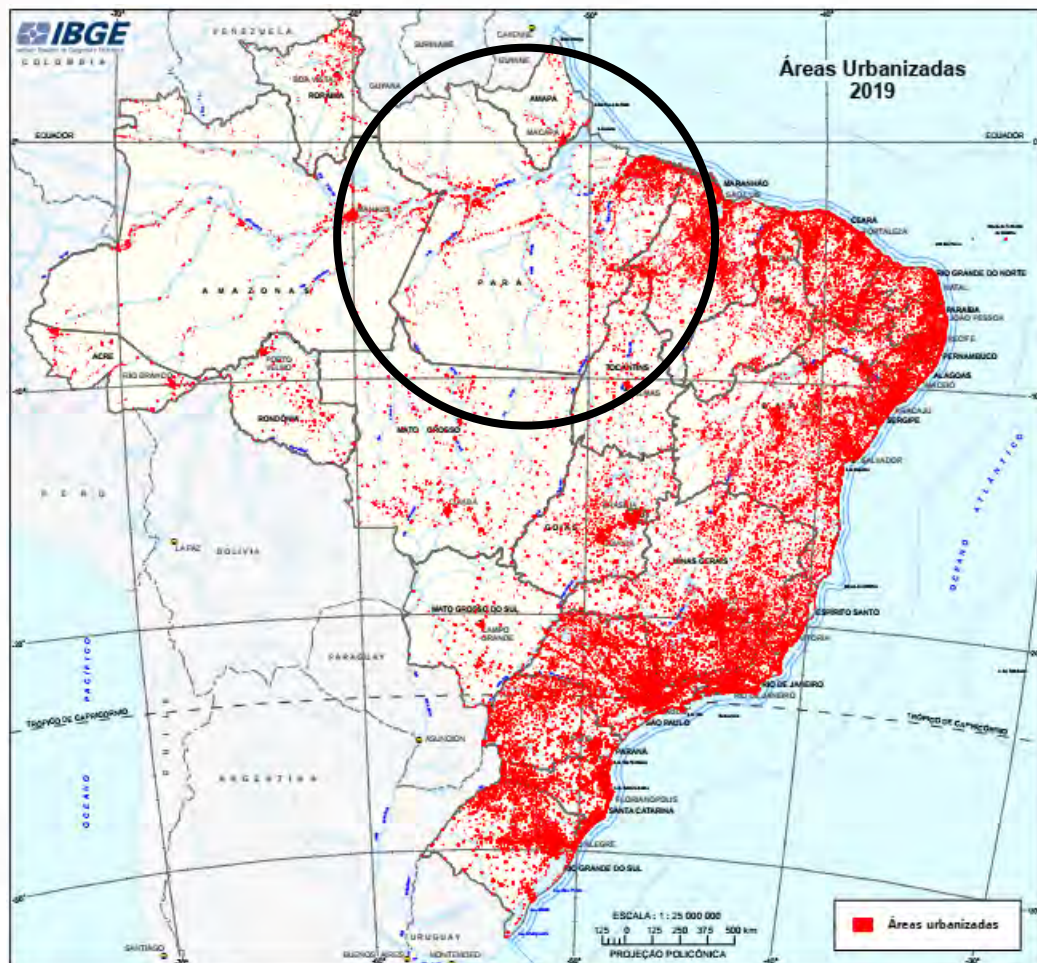

Fonte: IBGE, Diretoria de Geociências, Coordenação de Meio Ambiente, Áreas Urbanizadas do Brasil 2019.  
Nota: Para favorecimento da visualização na escala de representação apresentada, os atributos da categoria densidade estão agregados na legenda em Áreas Urbanizadas e os contornos dos polígonos estão realçados com maior espessura. A base de dados geoespacial com tal diferenciação pode ser acessada no portal do IBGE na Internet.

■ PARÁ    ■ OUTRAS UFS

Área

14.6%

85.4%

População<sup>1</sup>

4.1%

95.9%

Unidade	Pará	Brasil	Posição PA
Área - KM <sup>2</sup>	1.245.871	8.510.296	2°
População - Hab.	8.442.962	207.750.291	9°

*A área do Estado do Pará é equivalente à França + Alemanha + Reino Unido*



# Dimensão Estratégica

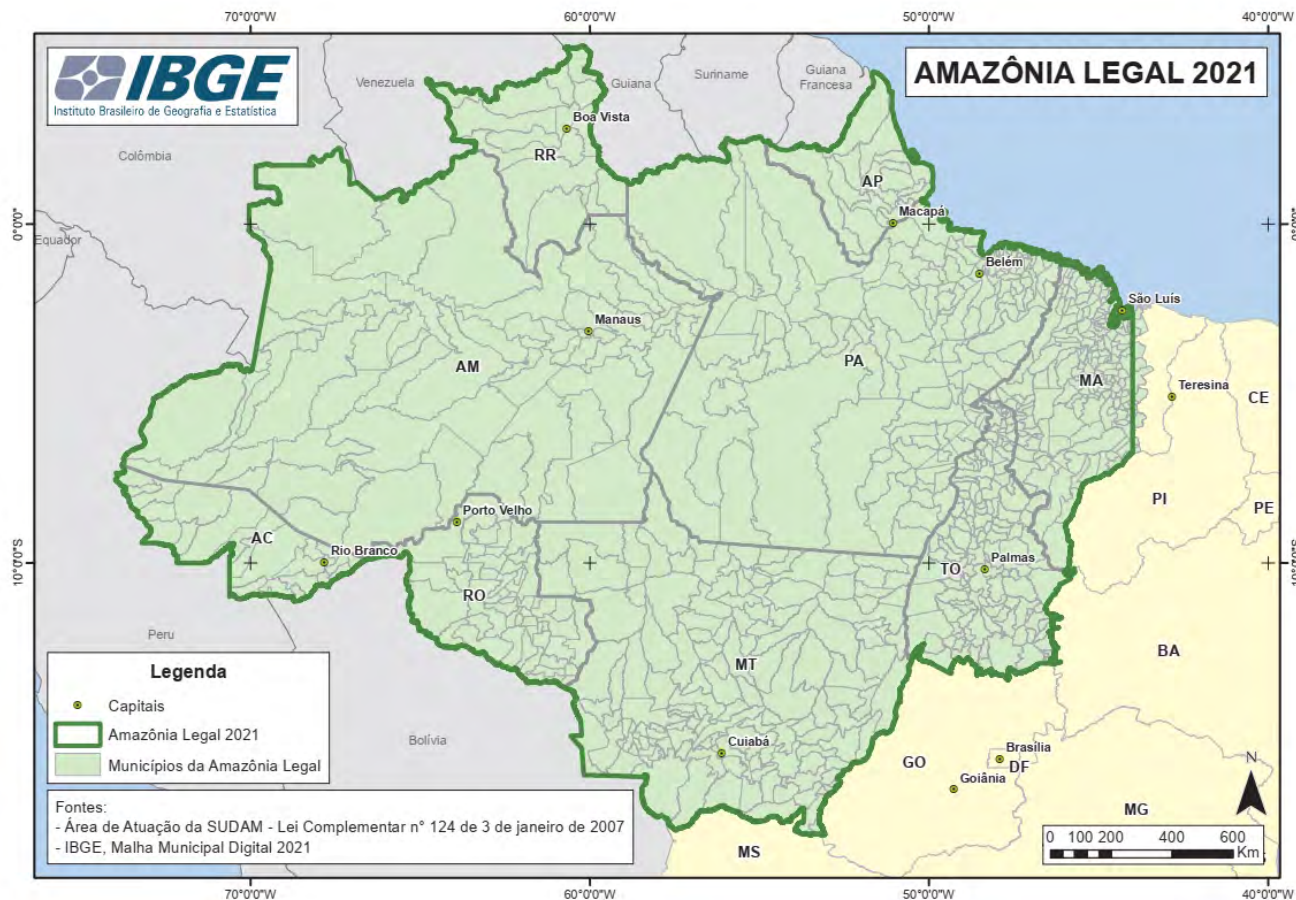

Fonte: IBGE, Diretoria de Geociências, Coordenação de Meio Ambiente,  
Nota: Para favorecimento da visualização na escala de representação apresentada, os atributos da categoria densidade estão agregados na legenda em Áreas Urbanizadas e os contornos dos polígonos estão realçados com maior espessura. A base de dados geoespacial com tal diferenciação pode ser acessada no portal do IBGE na Internet.

## Amazônia Legal

- O conceito de Amazônia Legal foi instituído em 1953, para promoção do desenvolvimento na região

Corresponde a 59,7% do território brasileiro

- O Pará é o segundo estado em extensão da região e representa 24,5% da mesma

Em 2020 representou 10,8% do PIB

- O Pará é maior economia da Amazônia Legal responsável por 42,3% do PIB

Produz 27% da Energia Elétrica gerada no país

- O Estado do Pará contribui com 40% ou 71.135,2 GWh

Com 28,4 milhões de habitantes representa 13,7% da população nacional

- O Pará é o estado mais populoso da região com 40% de participação

Fonte: IPEA

Nota: os dados comparativos consideram todo o Estado do Maranhão

## Indicadores Econômicos e Demográficos

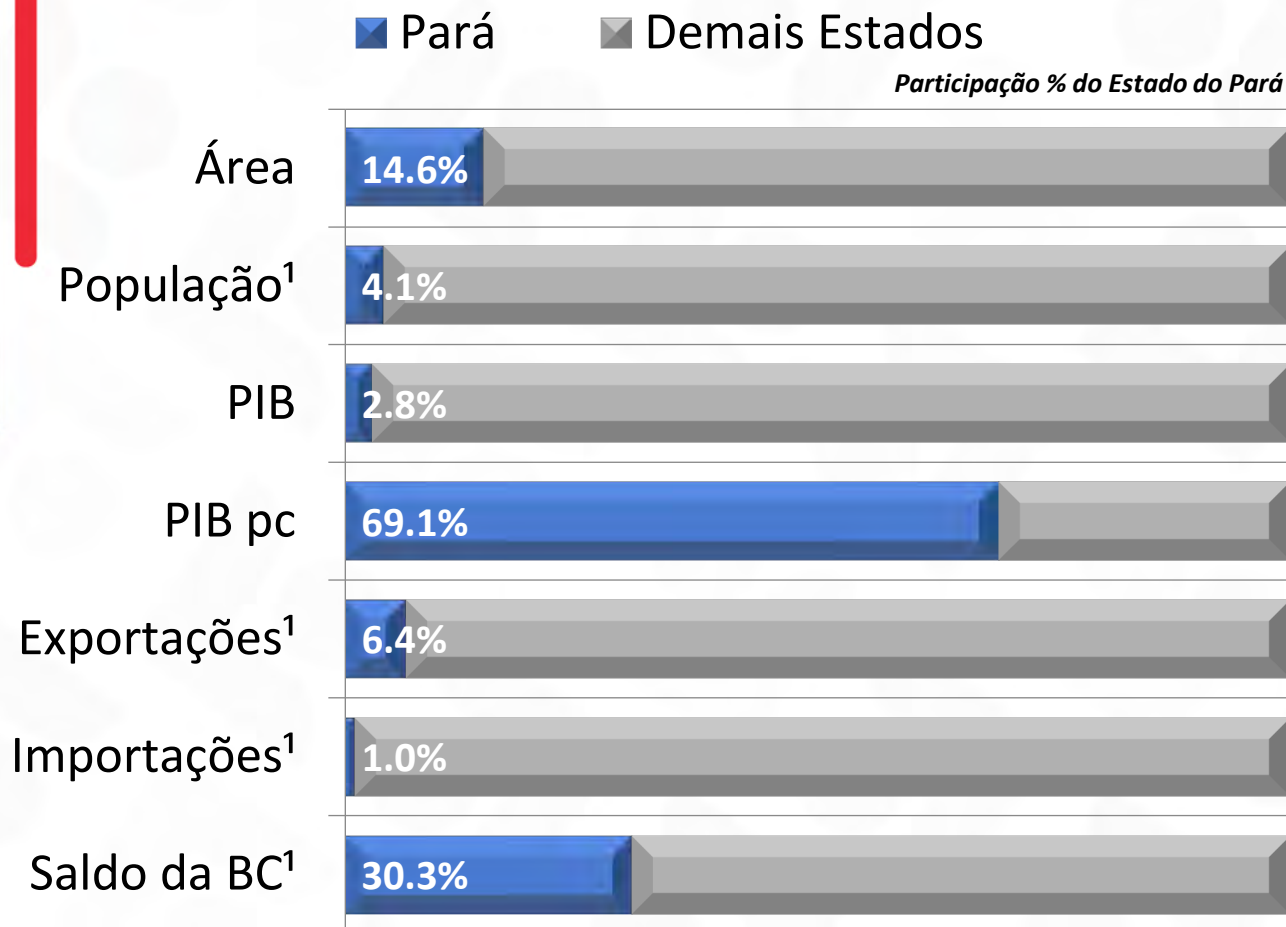

Unidade	Pará	Brasil	Ranking PA
KM <sup>2</sup>	1.245.871	8.510.296	2º
Hab.	8.442.962	207.750.291	9º
R\$ Milhões	215.936	7.609.597	10º
R\$/Hab	24.847	35.936	16º
US\$ Milhões	21.471	334.463	7º
US\$ Milhões	2.739	272.702	16º
US\$ Milhões	18.732	61.761	4º

\* O indicador representa a proporção do PIB per capita do Pará comparado ao PIB per capita do País  
 1 – Dados de 2022 e 2 – Dados de 2020

## Faturamento da Produção Mineral por Substância 2022

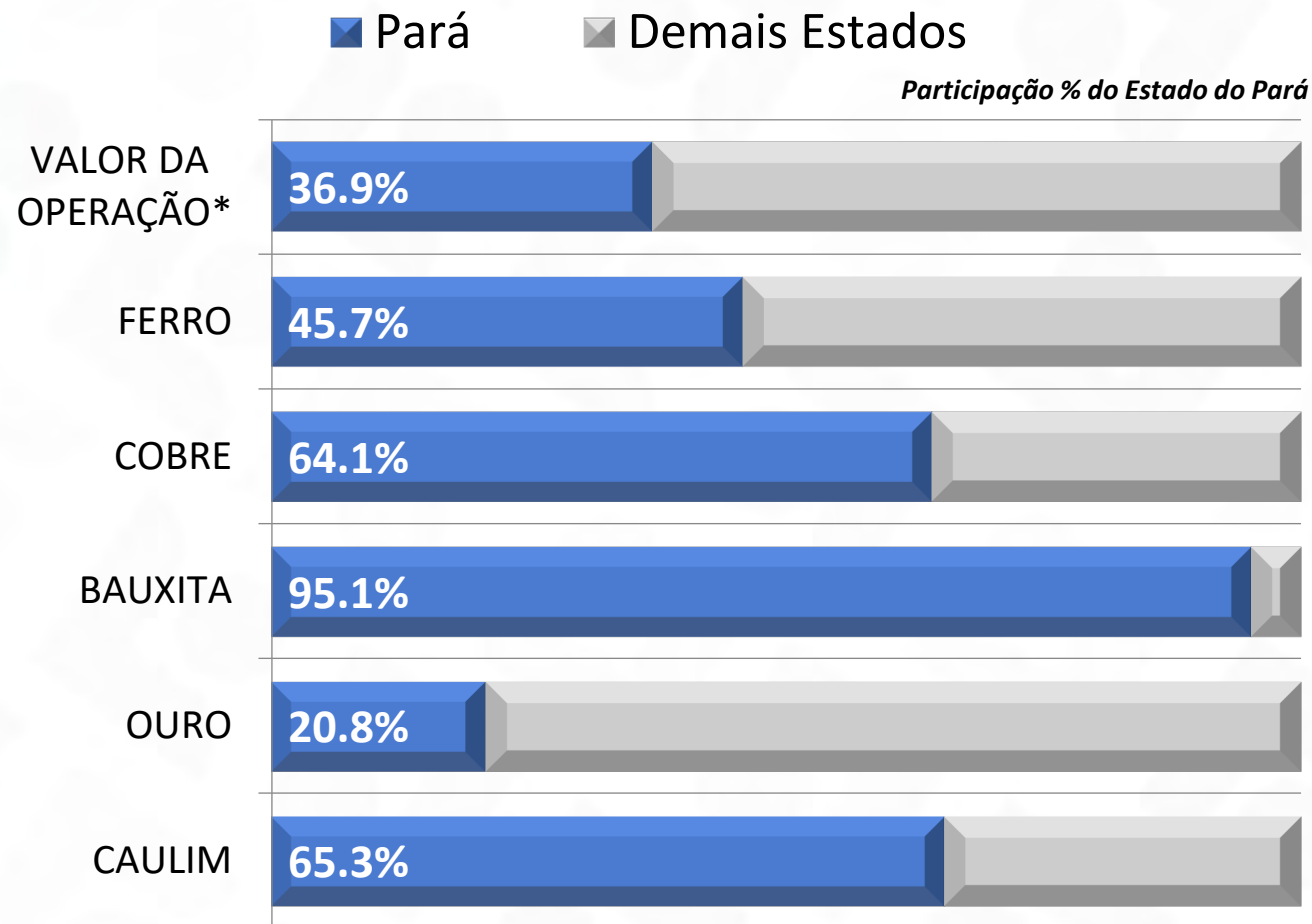

Unidade	Pará	Brasil	Ranking PA
	<b>92.367</b>	<b>249.999</b>	<b>1º</b>
	<b>70.162</b>	<b>153.520</b>	<b>2º</b>
	<b>9.741</b>	<b>15.205</b>	<b>1º</b>
<b>R\$ MILHÕES</b>	<b>5.385</b>	<b>5.662</b>	<b>1º</b>
	<b>4.965</b>	<b>23.902</b>	<b>2º</b>
	<b>823</b>	<b>1.261</b>	<b>1º</b>

\* Valor da Operação referente ao montante apurado para fins de recolhimento da CFEM - Compensação financeira pela exploração de recursos minerais. Royalties Minerais

## Produção Agropecuária por produto. 2021

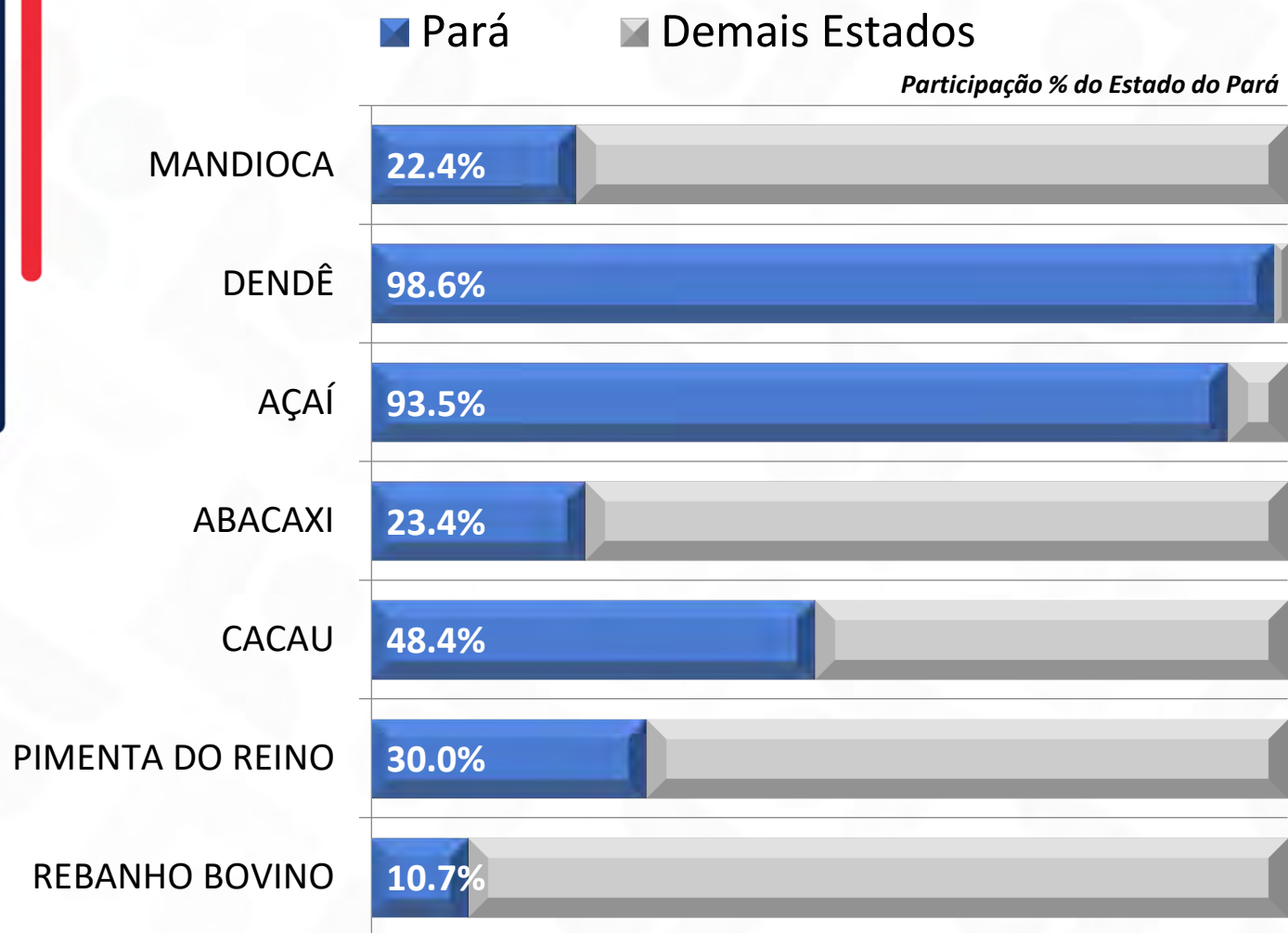

Unidade	Pará	Brasil	Ranking PA
Ton	4.053.932	18.098.115	1º
Ton	2.846.023	2.887.696	1º
Ton	1.388.116	1.485.113	1º
Mil Frutos	361.027	1.545.036	1º
Ton	146.375	302.157	1º
Ton	35.469	118.057	2º
Cabeças	26.768.040*	224.602.112	2º



## Composição das Receitas Correntes

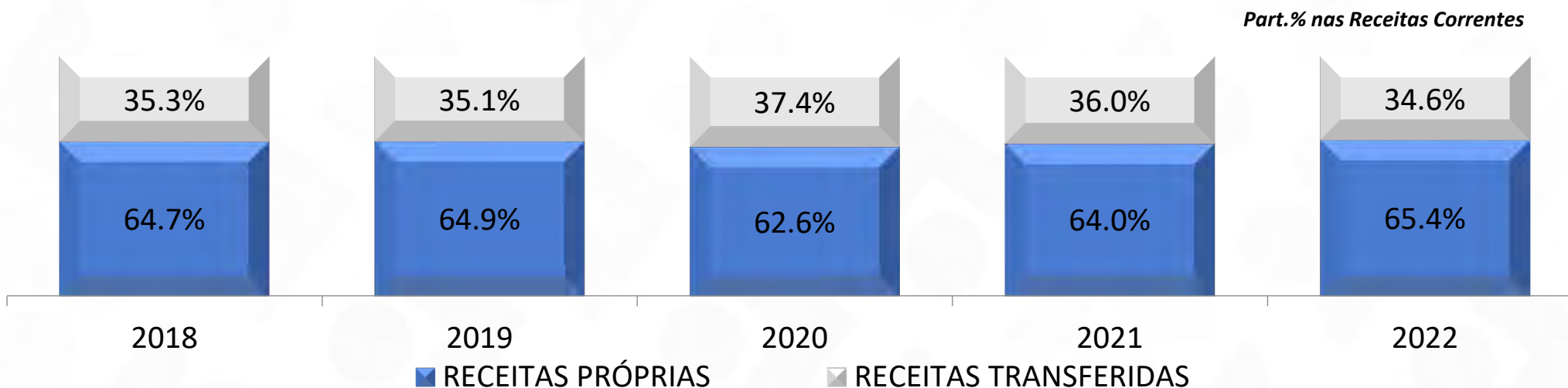
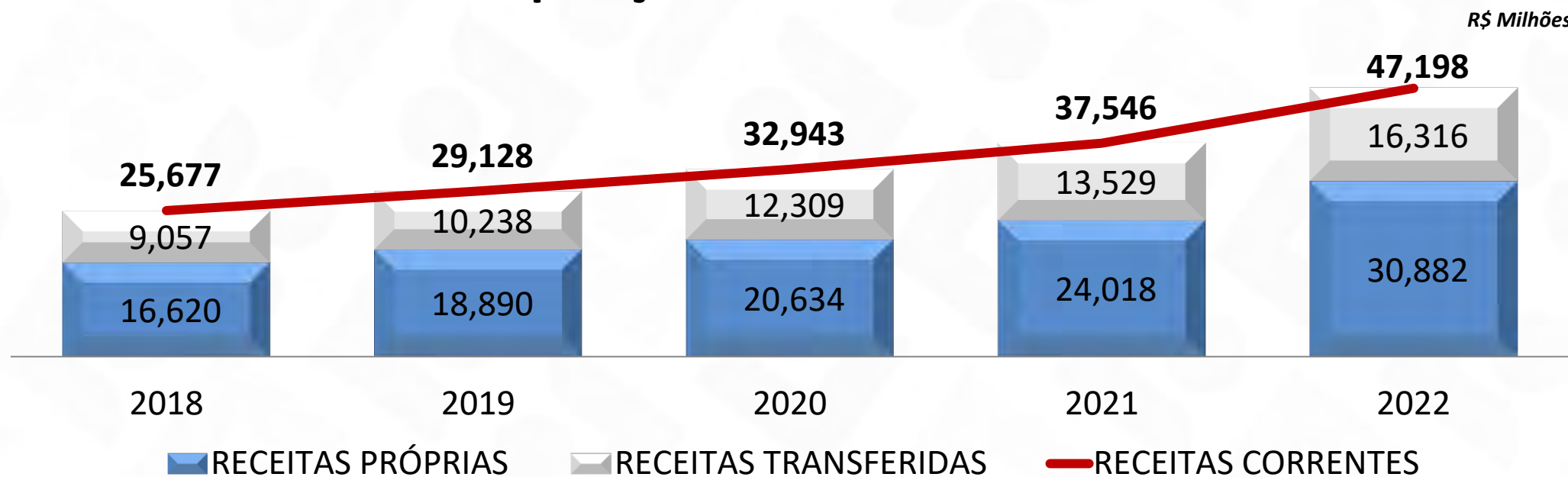



## Composição das Receitas Correntes

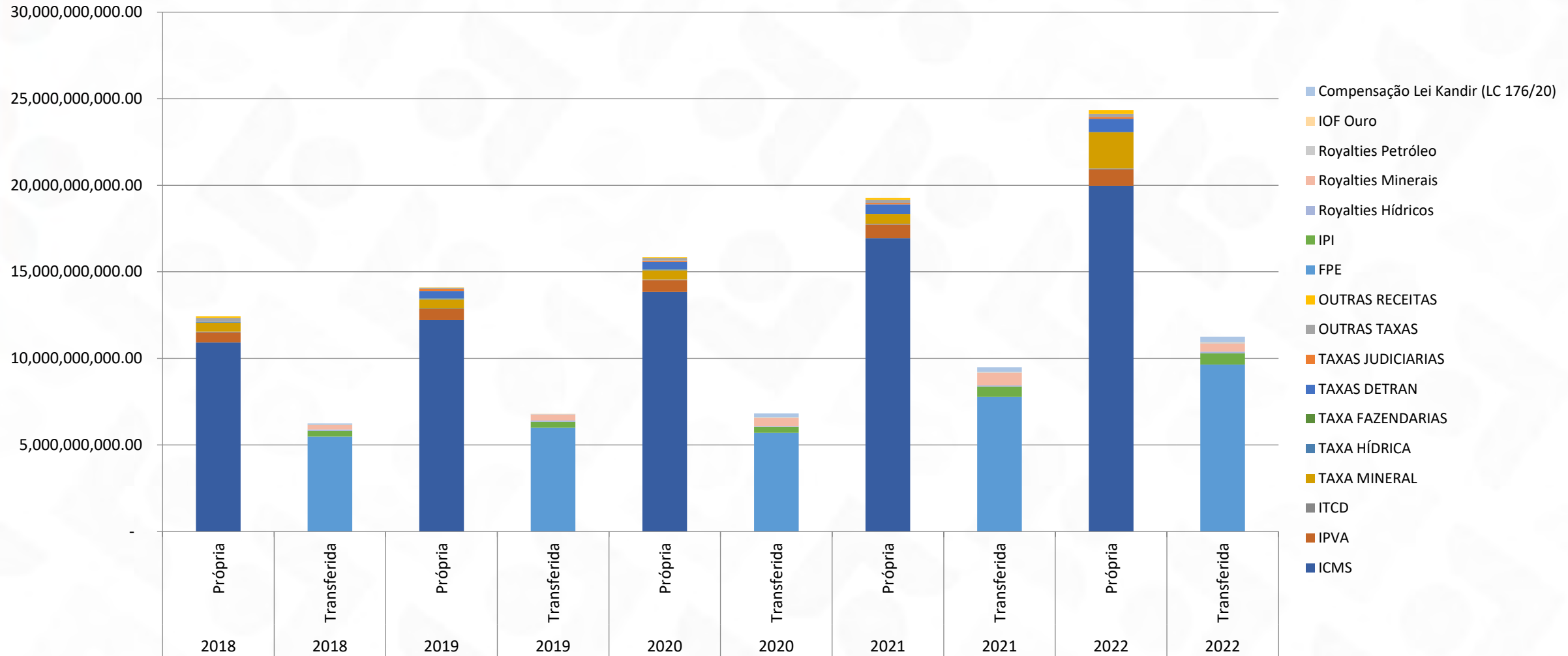

## Resultado Primário

R\$ Milhões

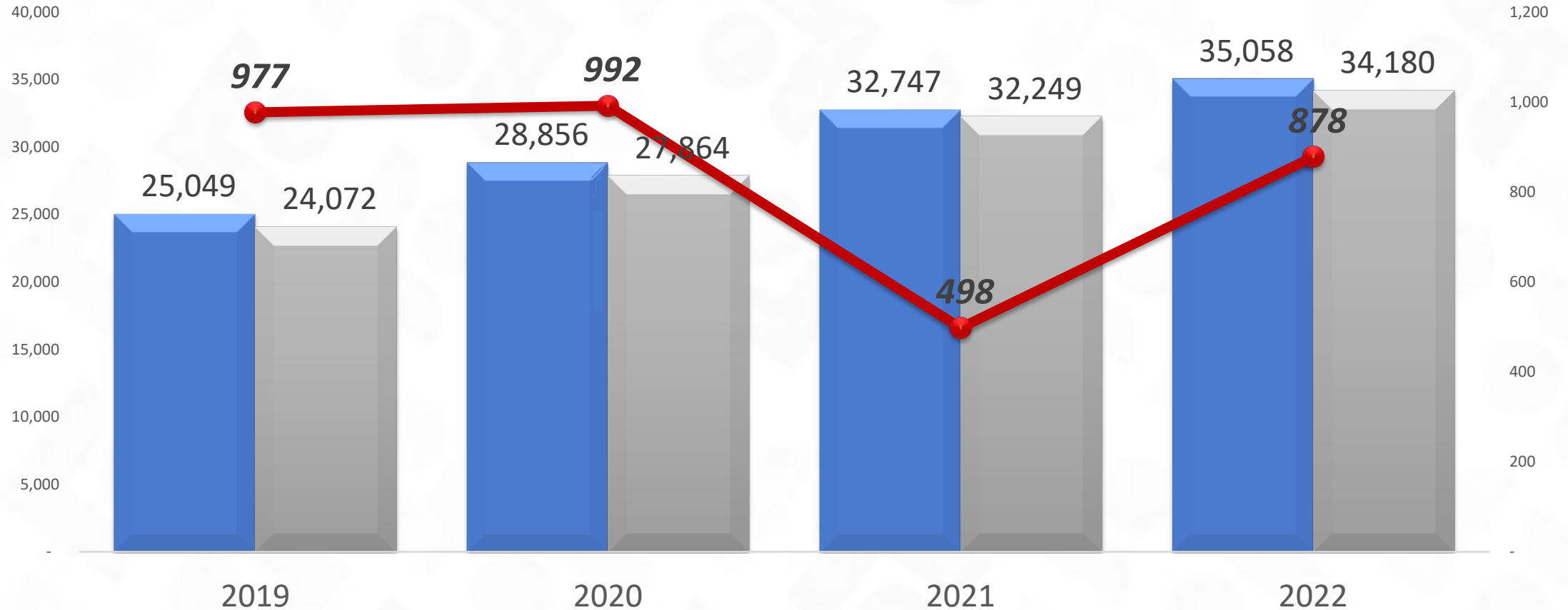

■ Receita Primário ■ Despesa Primária ● Resultado Primário

## Dívida Consolidada Líquida do Estado do Pará

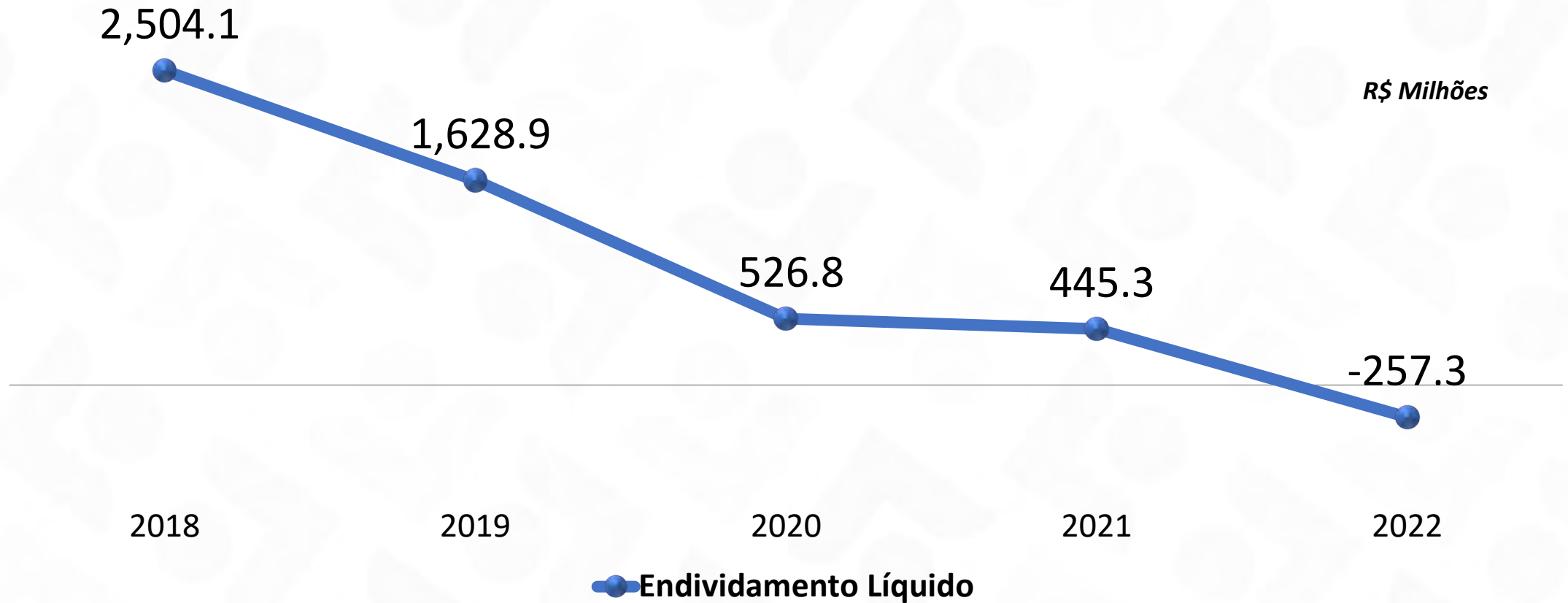

## Despesas com Pessoal

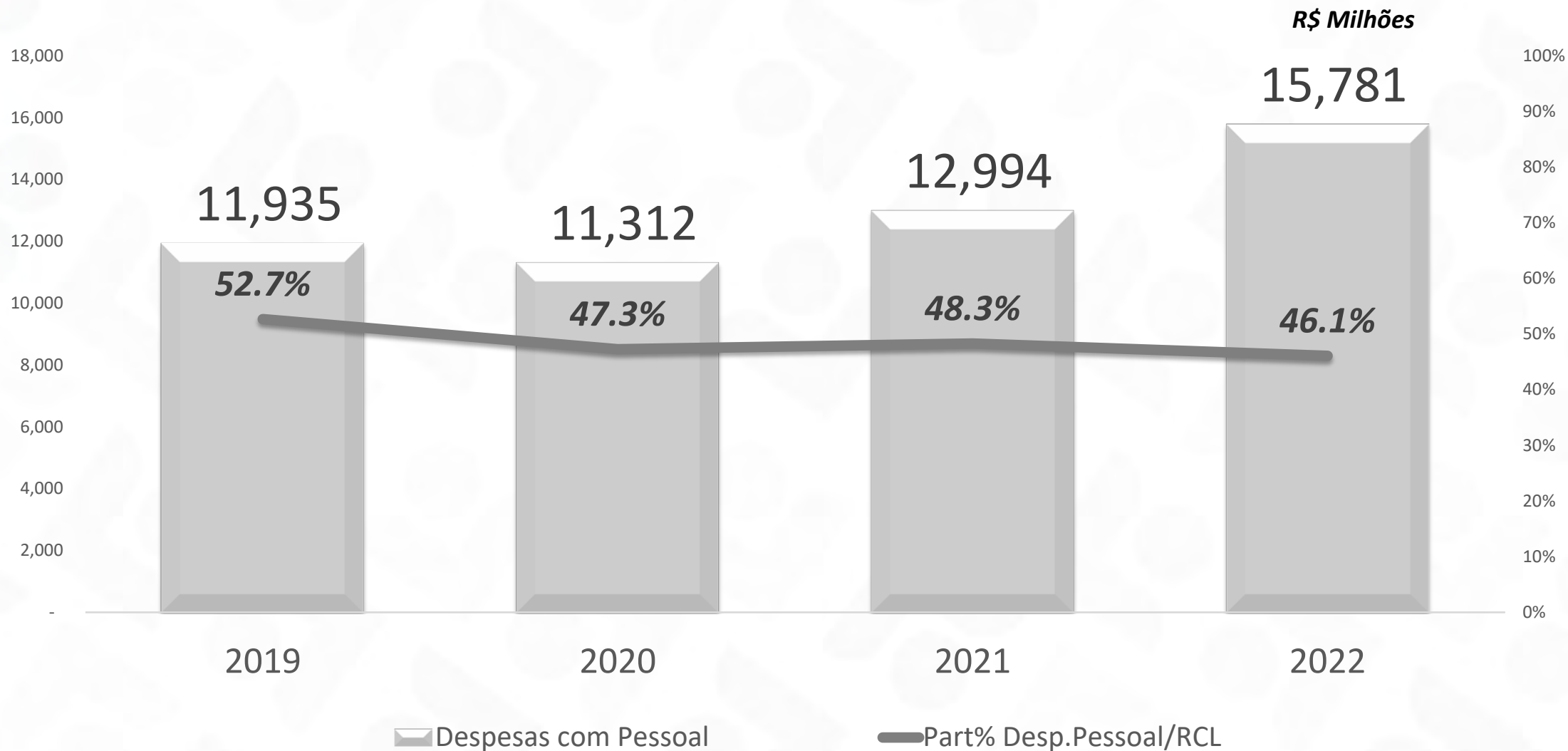



## Investimentos

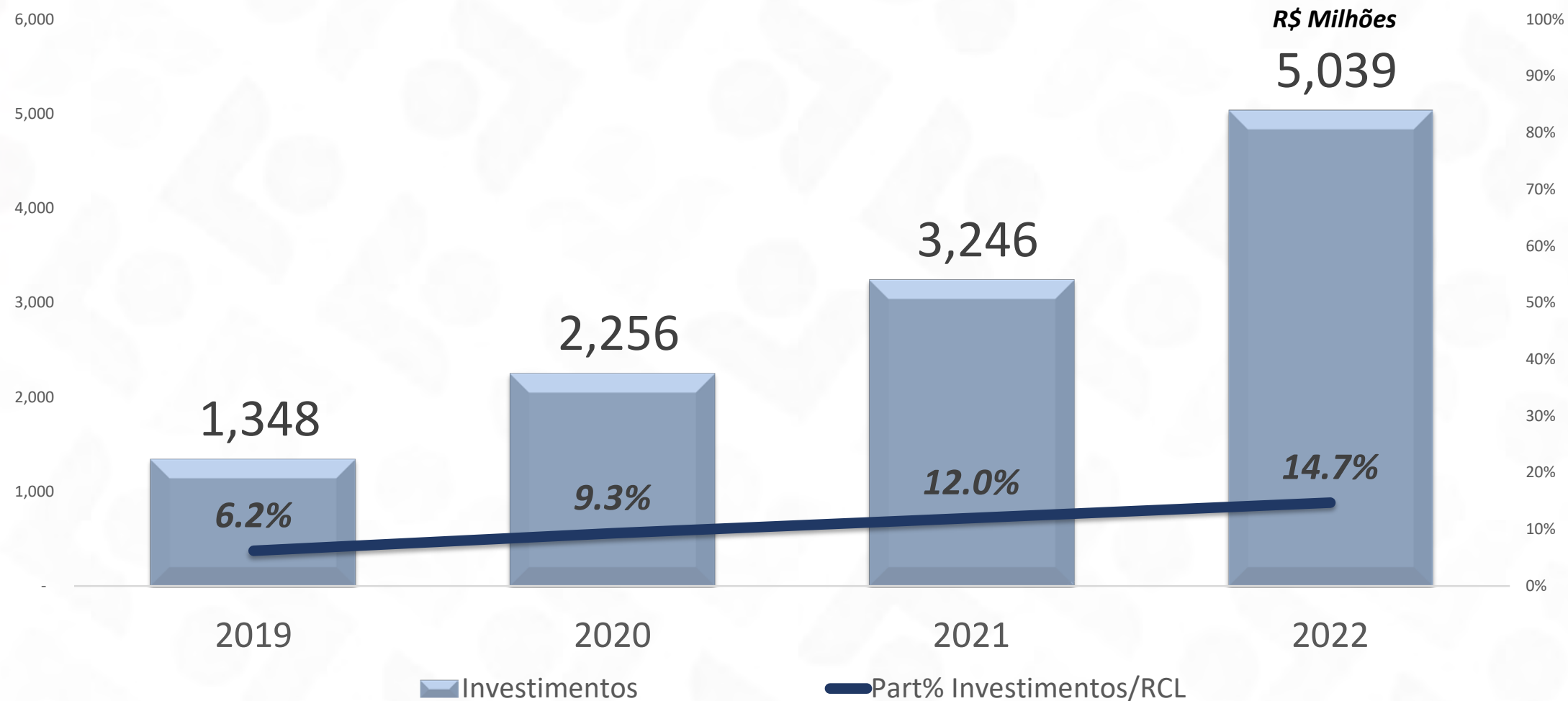

## Crescimento da Receita Corrente Líquida – 2022 /2021

<b>26,98</b>	<b>Pará</b>	16,58	Paraná
23,22	Santa Catarina	16,45	Rio Grande do Norte
21,78	Bahia	16,13	Mato Grosso do Sul
21,15	Maranhão	15,78	Rondônia
20,88	Paraíba	15,21	Roraima
20,63	Ceará	12,91	Espírito Santo
20,42	Tocantins	10,86	Minas Gerais
19,49	Acre	8,89	Amapá
19,39	Mato Grosso	8,70	Rio de Janeiro
18,00	Piauí	5,18	Alagoas
18,00	Amazonas	4,18	Distrito Federal
17,95	Goiás		
17,25	São Paulo		
17,16	Pernambuco		
16,76	Sergipe		



# Malhas Fiscais

## Autorregularização: Benefícios potenciais

- **Baixo custo**
- **Impacto para um grande número de contribuintes**
- **Evitar contencioso fiscal**
  - Brasil. Administrativo Federal. 16% PIB.
  - OCDE 0,28% do PIB e América Latina 0,16% PIB
- **Melhorar a seleção dos contribuintes**
- **Obter resultados em termos de arrecadação superiores aos auferidos através dos Autos de Infração**

# Malhas Fiscais

### Autorregularização: Benefícios potenciais

- Previsão legal no Estado do Pará: Art. 11-A da Lei 6182/89 incluído em 15/09/2019
- Utilização da Escrituração Fiscal Digital e Documentos Fiscais Eletrônicos como subsídio para detecção de irregularidades
- Comunicação eletrônica entre a Administração Tributária e os contribuintes através do Domicílio Eletrônico dos Contribuintes – DEC.
- O Estado do Pará recebe aproximadamente 50 milhões de NFC-e por mês<sup>1</sup>
- Em 2022 foi realizada uma análise de impacto relacionada com notificações para Autorregularização. O resultado do grupo tratado foi 12,7x maior que o grupo de controle que não recebeu notificações

• 1. Fonte: <http://nfce.encat.org/estatisticas/>



# Fortalecimento das receitas próprias

## Malhas Fiscais

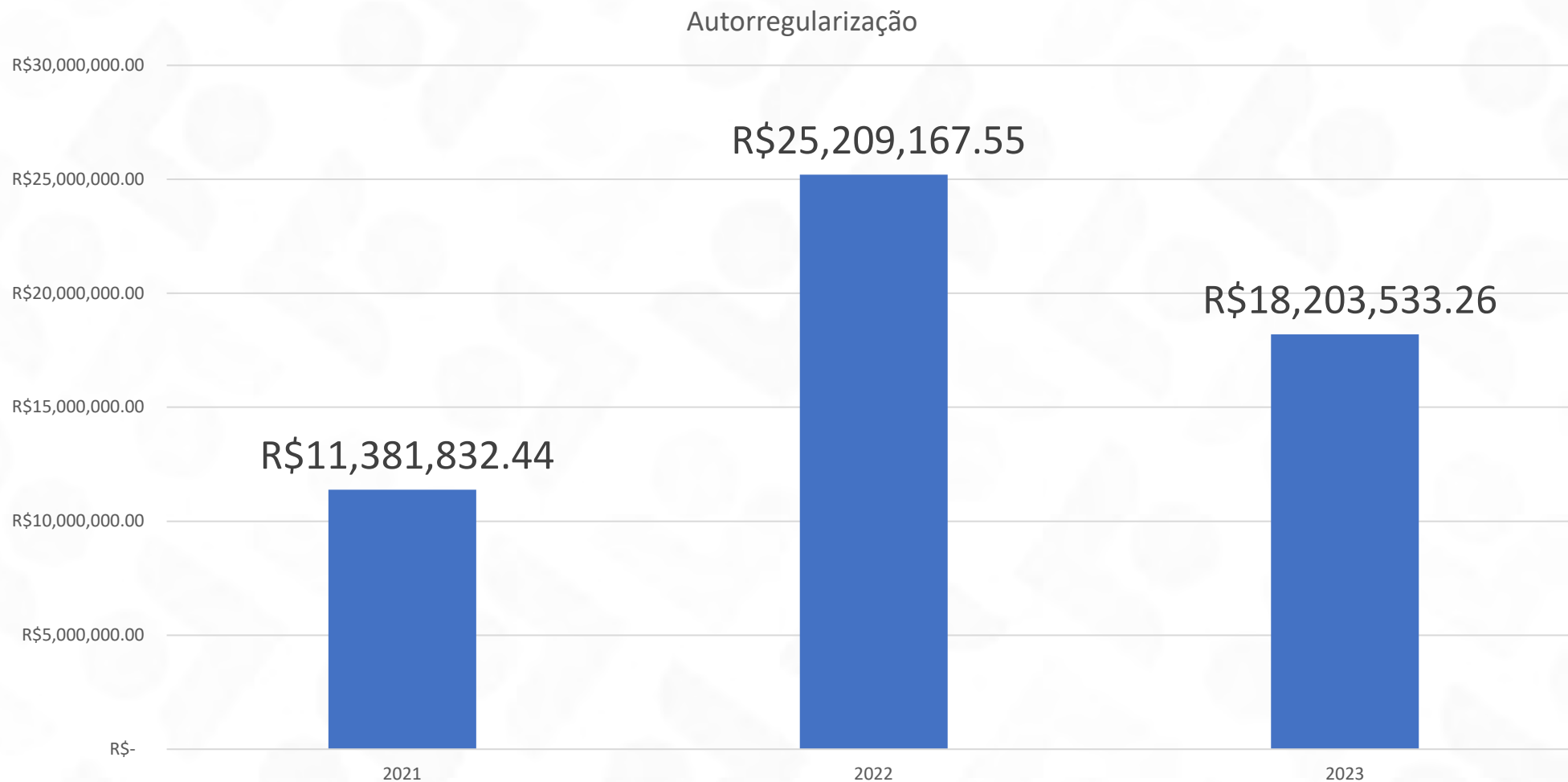

# Malhas Fiscais

Autorregularização: Benefícios potenciais

- Resultados crescentes
- Expectativa de alcançar R\$ 35 milhões em 2023
- Intensificação do trabalho com os contribuintes do Regime Simplificado de Pagamento (Simples Nacional)

## Malhas Fiscais



**SEFA-PA** CEEAT MICRO E  
PEQUENAS EMPRESAS

### MAPA DE CONTROLE DO ENVIO DAS NOTIFICAÇÕES DA CEEAT-MPE

Lote	Data do Envio	Dias Transcorridos	Descrição	Qtcd. CNPJ	Envios DTE	Ciência	Ciência (%)
230004	04/05/2023	43	Autorregularização 2022 - CERAT Belém	149	146	139	95,21%
231005	16/05/2023	31	Autorregularização 2018 - CERAT Redenção	2.011	1.616	1.178	72,90%
231006	16/05/2023	31	Autorregularização 2018 - CERAT Tucuruí	1.331	1.114	781	70,11%
231007	29/05/2023	18	Autorregularização 2018 - CERAT Abaetetuba	1.000	885	534	60,34%
231008	31/05/2023	16	Autorregularização 2018 - CERAT Paragominas	998	859	439	51,11%
231009	31/05/2023	16	Autorregularização 2018 - CERAT Belém - lote 01	427	284	173	60,92%
231010	01/06/2023	15	Autorregularização 2018 - CERAT Marabá	1.000	678	423	62,39%
231011	01/06/2023	15	Autorregularização 2018 - CERAT Altamira	1.000	828	421	50,85%
231012	05/06/2023	11	Autorregularização 2018 - CERAT Capanema	1.000	828	433	52,29%
231013	05/06/2023	11	Autorregularização 2018 - CERAT Breves	669	528	274	51,89%
231014	05/06/2023	11	Autorregularização 2018 - CERAT Santarém	1.000	790	502	63,54%
231015	14/06/2023	2	Autorregularização 2018 - CERAT Marituba	1.000	773	124	16,04%
232001	13/06/2023	3	Autorregularização 2022 - CERAT Marabá - DAA	801	737	239	32,43%
			<b>Soma:</b>	<b>12.386</b>	<b>10.066</b>	<b>5.660</b>	<b>56,62%</b>



**MUITO OBRIGADO!**

